

**Bio White**<sup>®</sup>  
Professional Medical Devices

www.biowhite.it

## TOP EXTREME TE-1500

### Aspiratore Dentale Extraorale

Dispositivo di aspirazione ad alta potenza, oramai indispensabile in uno studio odontoiatrico, atto a tutelare la salute dell'operatore dentale.

Rimuove l'elevato volume di goccioline ed aerosol, virus, sangue e polveri, prodotte durante la normale pratica odontoiatrica.

L'apparecchiatura è dotata di una campana convogliatrice a bicchiere trasparente che permette all'operatore una perfetta visione del campo operatorio.

Grazie al potente motore aspirante da 2 HP 1500W - il più potente sul mercato - ed una potenza di aspirazione di 19Kpa con un volume di aspirazione di 3500L/min, il flusso di "aerosol" viene convogliato interamente all'interno del sistema di sanificazione

Il sistema di doppia sterilizzazione a luce combinata UV C da 270 Watt e PLASMA da 5000 volts uccide tutti i virus, i batteri ed i germi già prima dell'arrivo nel filtro terminale.

I filtri assoluti HEPA (High Efficiency Particle Airborne) di classe H14 utilizzati in questa apparecchiatura hanno un grado di efficienza del 99,97%. Avendo distrutto tutti i virus, i batteri ed i germi già prima dell'arrivo nel filtro è possibile sostituirlo ogni 6/12 mesi.



#### CICLO DI SANIFICAZIONE:

- Filtro primario
- Sterilizzazione UV-C 250nm
- Sterilizzazione con plasma 5000v
- Filtro ai carboni attivi
- Filtro HEPA

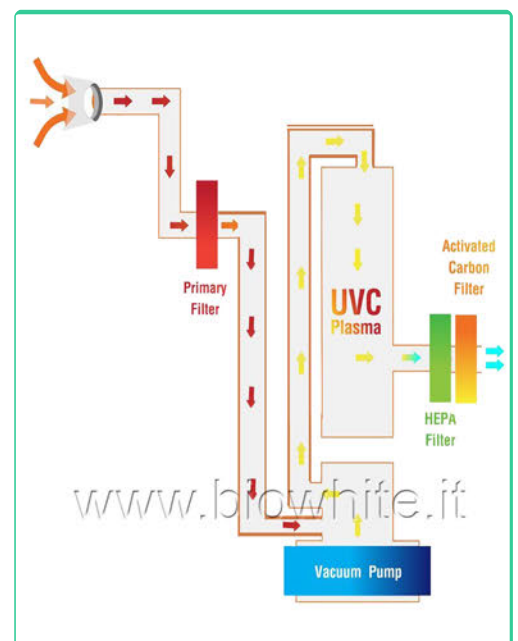

**Bio White Italia**

Mail: info@biowhite.it

Cell: 327.667.24.58

Num.Verde 800.180.754

www.biowhite.it

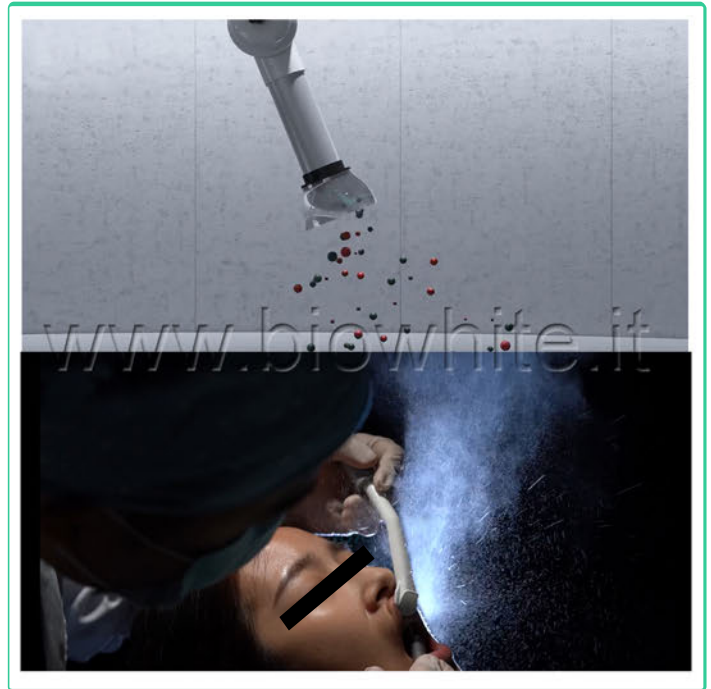

#### CARATTERISTICHE TECNICHE:

- Modello TE-1500
- Alimentazione 110-240V, 50/60HZ
- Potenza 1500W
- Flusso aria 3500L/min
- Rumorosità  $\leq 64$ dB
- Funzione filtrante  $0.3\mu\text{m}$  99.97%
- Strati di filtri 3
- Sistema UV-C
- Sistema plasma
- Lunghezza del braccio pieghevole 1,6 mt
- Diametro del braccio pieghevole 50mm
- Pressione negativa (aspirante) -19kpa
- Base di appoggio con ruote
- Dimensioni: 400x380x110mm(braccio escluso)
- Peso prodotto: 45 Kg

